Varano 2 abkippbar

N°502

Preisgünstiger Autotransporter

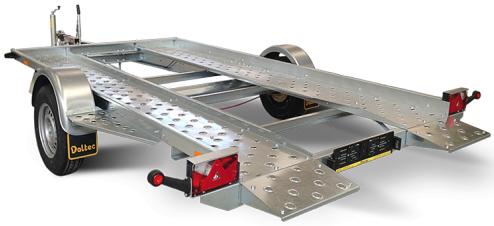

Ideal für den Transport von Straßenfahrzeugen. Sehr sicher und praktisch durch seine robuste und leichte Bauweise. Mit kippbarer Ladefläche für einfaches Beladen!

Technische Daten

Länge	3950 mm
Breite	1800 mm
Höhe	0 mm
Achsen	1
Gesamtgewicht	1500 kg
Nutzlast	1070 kg
Räder	195/50 R 13 C

Serienausstattung

Fahrgestell: Grundrahmen feuerverzinkt, verschweisst und verschraubt Brücke abkippbar V-Anhängevorrichtung feuerverzinkt Kugelkupplung, Abreissleine, Stützrad vorne Kotschutz aus Blech Achsen: Achse AL-KO/Knott Handbremse Rückfahrautomatik Brücke: Schienen aus Blech verzinkt und gelocht Mechanisch abkippbar, ohne Hydraulik
Beleuchtungsanlage: Nach Normen der StVO 12V, 13 Pol-Stecker

DALTEC SA Route industrielle 14 1580 Avenches daltec@daltec.ch +41 26 675 30 40

Permanente Ausstellung!